

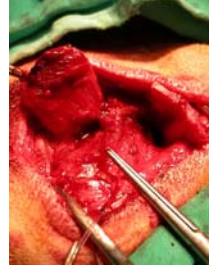

AFVAC GEMO (Groupe d'Etude des Maladies Oculaires) & AFVAC Est



DOCTEUR, MON CHIEN ME FAIT LES GROS YEUX



Dans le cadre de ses formations délocalisées, le **GEMO** organise en collaboration avec **l'AFVAC EST** un après-midi consacré à la pathologie orbitaire des carnivores domestiques.

Cette présentation s'adresse à ceux et celles d'entre vous qui souhaitent y voir un « peu plus clair » lorsqu'un œil n'a pas une taille ou une position normale.

Seront ainsi successivement abordés la sémiologie, les différents examens complémentaires ainsi que les gestes à accomplir dans ces différentes situations cliniques.

Les traitements, médicaux et chirurgicaux seront illustrés au travers de cas cliniques.

Date et Lieu : **Samedi 27 Mars 2010 à Centravet Nancy**

Horaires : **14h00-17h30**

Accréditation FCV « Formation Continue Vétérinaire » :

Objectifs Pédagogiques : Savoir reconnaître et diagnostiquer les lésions affectant la taille et la position de l'œil

Conférenciers : **T. AZOULAY, E. DEAN**

Modalités d'apprentissage : **3h30 de conférences**

Contrôle d'acquisition des connaissances : **Attestation de suivi de formation et QCM pour valider les acquis.**

Validation : Cette formation vous apporte **0,17 CFC**, valeur qui sera doublée si vos réponses au QCM sont supérieures à la moyenne.

Renseignements Scientifiques : Dr Thierry Azoulay – Mail : azoulayt@wanadoo.fr

Renseignements Inscriptions : AFVAC, 40 rue de Berri – 75008 PARIS / Tél 01 53 83 91 60

Frais d'Inscription : Adhérents AFVAC : 60 € TTC / Non-Adhérents AFVAC : 80 € TTC

Adresse de retour Bulletin d'Inscription : AFVAC, 40 rue de Berri – 75008 PARIS

POSSIBILITE DE S'INSCRIRE EN LIGNE SUR www.afvac.com

GEMO – AFVAC EST
« Docteur, Mon chien me fait les gros yeux »
Samedi 27 Mars 2010
Centravet Nancy

Docteur :

Adresse :

Tél. : Fax :

E-mail :

Frais d'inscription :

Adhérents AFVAC : **60 €TTC** / Non-adhérents AFVAC : **80 €TTC**

Numéro de carte d'adhérent AFVAC

.....

N° d'ordre National *

* *Obligatoire pour l'obtention de Crédits de Formation
Continue pour l'exercice en France*

- Ci-joint mon règlement de Euros par
chèque bancaire libellé à l'ordre de AFVAC
 - Carte de crédit visa ou mastercard
N° de carte.....
Date expiration :
- Signature :

**Une facture vous sera adressée ultérieurement faisant
ressortir la TVA récupérable par le
congressiste.**

Renseignements scientifiques:

Dr Thierry AZOULAY

Mail : azoulayt@wanadoo.fr

**BULLETIN D'INSCRIPTION
A RETOURNER ACCOMPAGNE
DE VOTRE REGLEMENT A :**



AFVAC
40, rue de Berri – 75008 PARIS

POSSIBILITE DE S'INSCRIRE EN LIGNE SUR www.afvac.com