

# Cours de base du GECAF

GECAF

du 31 mars au 2 Avril 2010, ENV-Lyon

Dr .....

Adresse .....

.....

.....

Tel .....

Fax .....

e-mail .....

Tarif	Avant le 1er mars	Après le 1er mars
adhérents AFVAC	376 €	422 €
non adhérents AFVAC	555 €	595 €

n°adhésion AFVAC .....

n°d'Ordre National .....

Ci-joint mon règlement de .....€

par chèque bancaire libellé à l'ordre de AFVAC GECAF

Carte de crédit visa ou mastercard

n° carte .....

cryptogramme (au dos de la carte)

date expiration .....

Signature :

Une facture vous sera adressée ultérieurement faisant ressortir la TVA récupérable par le congressiste

Inscription à renvoyer à :

  
40 rue de Berri  
75008 PARIS

## PRESENTATION

### Objectifs pédagogiques :

Ce cours s'adresse aux praticiens généralistes souhaitant recevoir une solide initiation au diagnostic et au traitement des troubles du comportement du chat.

Il comprend, outre une description clinique des troubles comportementaux, des notions de base théoriques (psychopathologie des troubles comportementaux, éthologie appliquée ...) indispensables à la pratique éclairée de la discipline. La thérapeutique est également abordée (psychotropes, thérapies comportementales)

### Objectifs détaillés :

Ce cours délivre l'ensemble des connaissances de base permettant au vétérinaire de

- reconnaître les principales affections comportementales du chat
- formuler un pronostic
- choisir un traitement adapté
- mettre en place des actions de prévention

**0,9 points FCF**

### Modalités d'apprentissage

**12h10 de conférences**

**3h de TD Interactifs**

Contrôle d'acquisition des connaissances : Attestation de suivi de formation et QCM pour valider les acquis

### Conférenciers :

E. Beaumont, C. Béata.,  
M. Marion, C. Mège, N. Marlois.

nombre de places limité

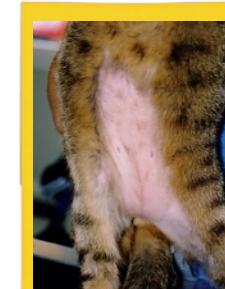
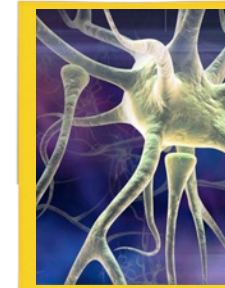

Cours de base du **GECAF**



**COURS DE BASE**

**COMPORTEMENT DU CHAT**

**31 MARS (14H)**

**AU 02 AVRIL (17H) 2010**

**VET-AGROSUP LYON**

**ECOLE NATIONALE VETERINAIRE DE LYON**

**Ecole Nationale Vétérinaire**



1 avenue Bourgelat  
69280 Marcy l'Etoile

Tél. +33 (0)4 78 87 25 25

Hôtel à proximité : Citéa Lyon Marcy L'Etoile

80 Avenue Marcel Mérieux  
69280 MARCY L'ETOILE

Tél : 04 78 87 28 00 – Fax : 04 78 87 28 01

[www.citea.com](http://www.citea.com)

## MERCREDI 31 MARS

---

14h30 - 15h00 **Comportement normal, comportement pathologique** *Conférence d'introduction*

15h-15h30 **Neurotransmetteurs : application à la psychopharmacologie générale**

15h30-16h45 **Processus élémentaires et états pathologiques**

*16h45-17h15 Pause*

17h15 - 18h00 **Principaux psychotropes**

18h - 18h20 **Traitements biologiques sans AMM**

Formation avec QCM : Cette formation vous apporte 0,90 CFC (valeur qui sera doublée si vos réponses au QCM sont supérieures à la moyenne)

## JEUDI 01 AVRIL

---

9h00 - 9h30 **Communication**

9h30-10h00 **Territorialité socialité**

10h - 10h30 **Les grandes collectivités de chat**

*10h30 - 11h00 Pause*

11h - 11h30 **Le développement du chat**

11h30- 11h50 **Anxiété**

11h50 - 12h10 **Phobies**

*Repas*

14h00 - 14h20 **Troubles de l'humeur (dépression, dysthymie)**

14h20-14h50 **Troubles du développement**

14h50 -15h20 **Troubles liés au territoire**

15H20-15H50 **Troubles de la relation interspécifiques : hyperattachement, phobie sociale**

*15h50-16h15 Pause*

16H20-16 H 50 **Affections organiques et troubles du comportement + troubles liés au vieillissement**

16H50-17H20 **Troubles de la relation intraspécifique : trouble de la cohabitation**

**SOIREE CONVIVIALE**  
(lieu à préciser)

## VENDREDI 02 AVRIL

---

9h - 9h30 **Prévention, éducation, conseils à l'élevage**

9h30-10h **Les thérapies chez le chat**

10h30-11h00 **Conduite à tenir lors de malpropreté**

11h-11h30 **Conduite à tenir lors d'agressivité**

11h30-12h00 **La consultation et la sémiologie**

12h-12h30 **présentation des ateliers / questions**

*Repas*

14h00 - 17h00 **Travaux dirigés interactifs**